Dokumentační část

KRONIKY II

Část první

Celonárodní směna 1975

Omítání bytové jednotky na hřišti

Úprava parku prováděná mládeží

1975

Místní tělovýchovná jednota pořádala memoriál Karla Štróbla

Výkop provedl jeho vnuk

Pohár vyhrálo mužstvo Oseka
a jeho syn jej převzal

1975

Přístavba školy

1975 Provádění úprav okolo pomníku a návsi

1975

I letos se prvomájové oslavy zúčastnilo mnoho našich občanů

1975 Dětský orchestr hrající při odborném učilišti Buzuluku vybudoval náš občan s. PEXA

Účinkující jsou jeho žáky

Zaměstnancům JZD roste již
třetí bytová jednotka

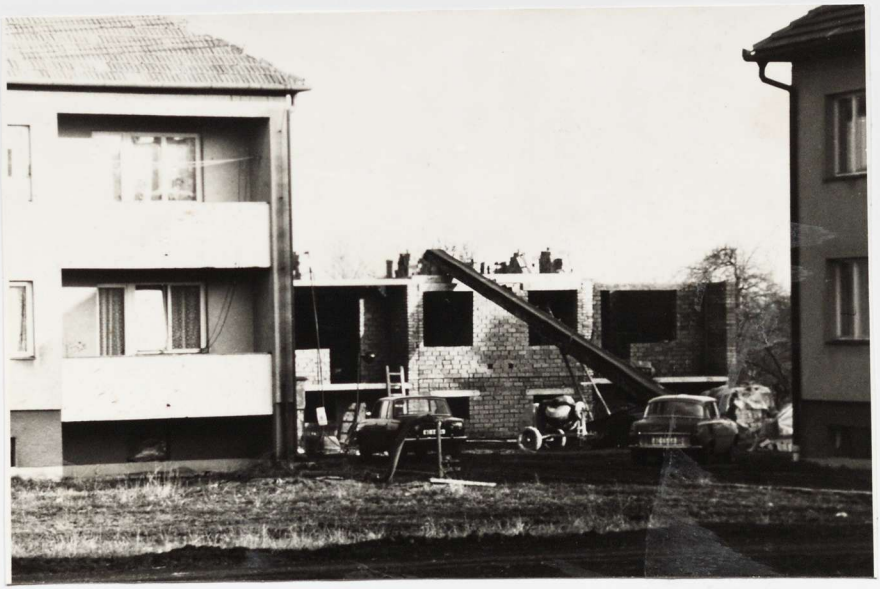

1975 Žáci při nácviku spartakiády

1975

Nácvik žáků spartakiádní skladby

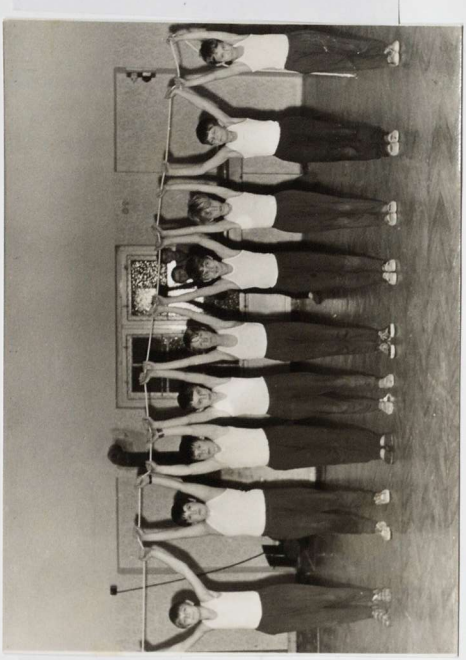

Nácvik žákyň spartakiádní skladby

1975

Slavnostní schůze na oslavu výročí založení tělovýchovné jednoty

Trofeje získané po dobu trvání jednoty

Při slavnostní schůzi byla předána různá vyznamenání našim občanům

1975

Veřejné zasedání na oslavu 30 výročí osvobození naší republiky

Pionýři přispěli k důstojnému rázu schůze

1975

Sběr kovového šrotu

Natírání zábradlí u požární nádrže

1974

Výstavba vývěsních skříní

Výstavba základů oplocení hřiště u školy

Brigáda při úpravě plotu okolo školy

1975

Celonárodní směna

Před omítáním bytové jednotky na hřišti

1975

Celonárodní směna

Úprava hřiště u školy

Výkop pro kabel na Vystrkově

1975

Ples pořádaný místní tělovýchovnou jednotou pro děti

1975

Celonárodní směna na Vystrkově

Úprava okolí autobusové zastávky

Výstavba prodejny

1974

Žáci naší školy u pomníku bojovníků za svobodu národa při příležitosti 30 výročí odhalení partizánského krytu u Újezda německými fašisty

1973

Osmdesát let paní Vrbové

1973

Nové objekty v JZD

1973

Nová výstavba domků

Stavba bytu na hřišti

1973

Zvelebování obce

výstavba chodníků

Nové byty pro zaměstnance JZD

Nově upravená náves po

likvidaci transformátoru

1973

Bohaté zastoupení obce v májovém průvodu

1973

Zbořeniště domku u Vítků na kterém byl záznam o povodni r. 1879

Rybník u Vítků ve stádiu zavážení

1973

Slib pionýrů a jisker

1973

Konec masopustu – průvod obcí

1972

Květen – v předvečer oslav osvobození vlasti Sovětskou armádou

1972

Zástupci obcí a závodů uctili památku sovětských vojáků v Mrtníku

1972

1. máj – čelo průvodu naší obce se blíží na náměstí, do pochodu vyhrává poprvé Osečanka

Bylo nás letos v průvodu asi 300

1972

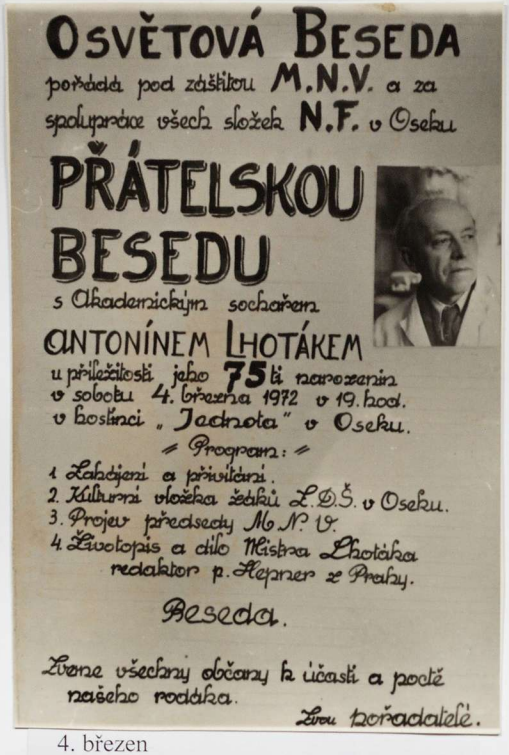

OSVĚTOVÁ BESEDA

pořádá pod záštitou M.N.V. a za spolupráce všech složek N.F. v Oseku

PŘÁTELSKOU BESEDU

s Akademickým sochařem

ANTONÍNEM LHOTÁKEM

u příležitosti jeho 75tí narozenin v sobotu 4. března 1972 v 19. hod. v hostinci „Jednota" v Oseku.

Program:

1. Zahájení a přivítání.
2. Kulturní vložka žáků Z.D.Š. v Oseku.
3. Projev předsedy M.N.V.
4. Životopis a dílo Mistra Lhoták redaktor p. Hepner z Prahy.

Beseda.

Zveme všechny občany k účasti a poctě našeho rodáka.

Za pořadatele.

Jubilant při projevu

4. březen

Ant. Lhoták s chotí a jeho přátelé z Prahy

I žáci školy přišli popřát pěknými verši

1971

Listopad - veřejná schůze voličů

165 občanů v sále a dechový orchestr Osečanka

1971

Slavnostní slib pionýrů ZDŠ

Poslanci

Josef Štochl – ONV

František Křivánek – KNV

J. Ungr – ČNR

1971

Schůze voličů
Pionýři ZDŠ a čestné předsednictvo

1971

Zástupce OV NF na schůzi voličů, s Frantová

a předseda MS SČSP s. Josef Pekárek

1971

Volební programy předkládají

za MNV s. Ing. Václav Šlachrt

a za KNV s. Fr. Křivánek

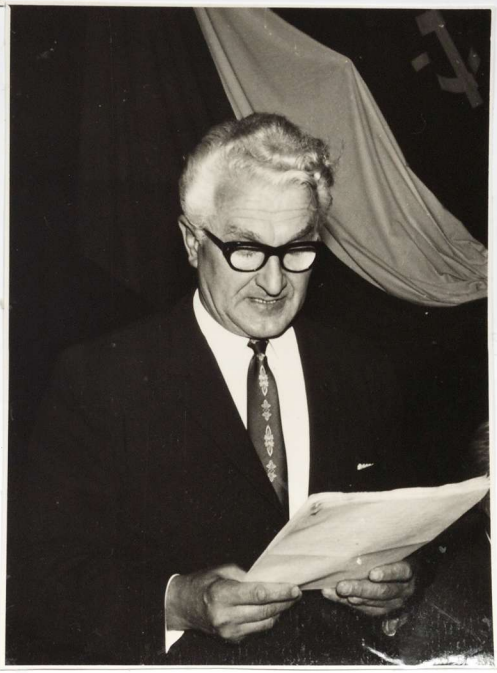

1968

Poslední pohledy na bývalou zemědělskou usedlost čp. 7 paní A Smetanové na Vystrkově

Usedlost byla již několik let opuštěna, závěr odboru výstavby ONV v Berouně: Demolice je nanejvýš nutná . . . .

1966

Na jaře r. 1968 zazvonily desítky krumpáčů
a lopat, začala se rekonstrukce veř. osvětlení

1966

Veřejné osvětlení. Pohled na vykopanou trasu
v ulici směrem od Komárova.
„ Jestlipak to ti chlapci dělají dobře ….."

1965

Rekonstrukce samoobsluhy. Pohled zvenčí nebyl nijak radostný, trochu připomínal válku . . .

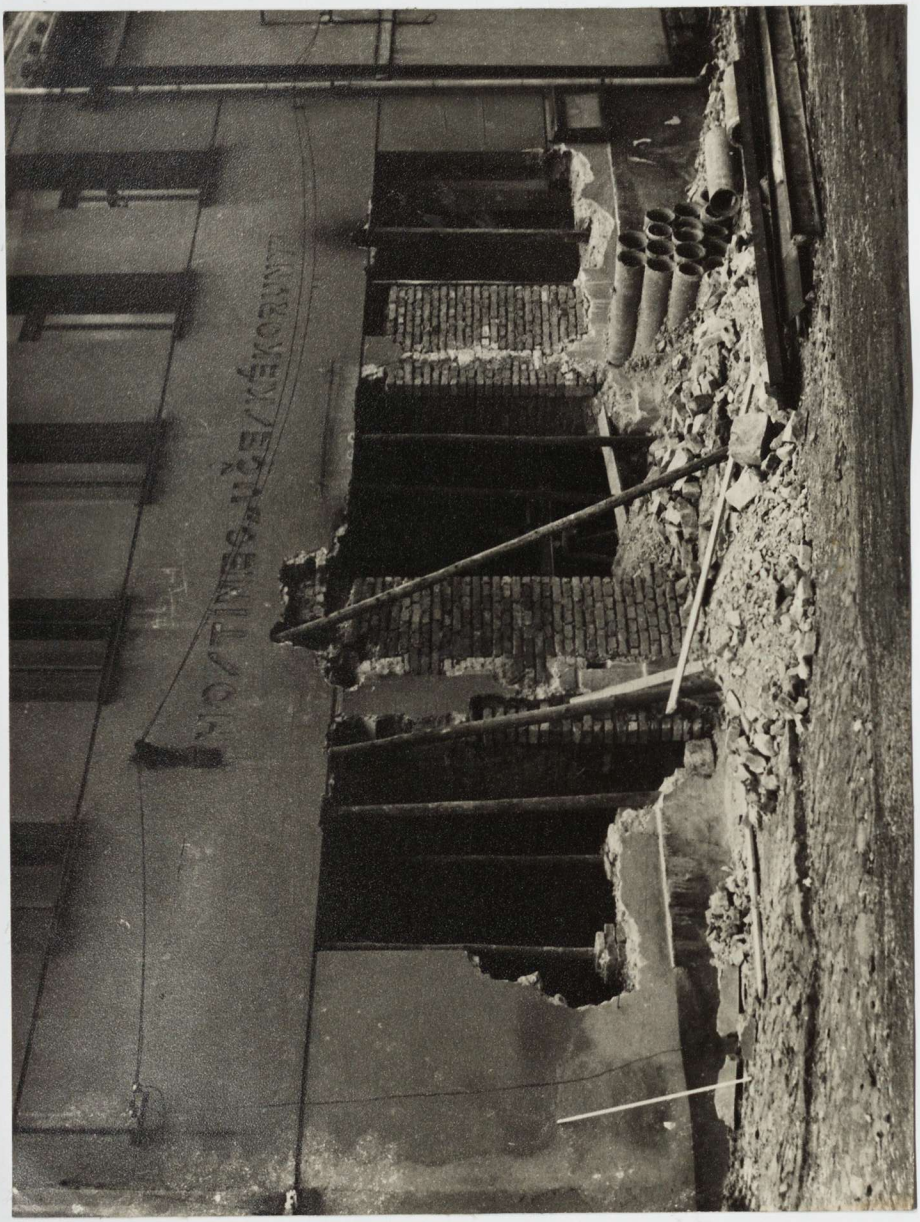

1965

Samoobsluha: František Tuček, důchodce, jinak správce OB – tentokrát jako brigádník