Dokumentační část

KRONIKY II

Část druhá

1965

Samoobsluha: Ani uvnitř se člověk necítil dobře

1965

Samoobsluha: Hostinec u české koruny dostane brzy nový název

1964

Nový kravín, strojní dojení. Ošetřovatelka A. Plecitá

1964

Nový kravín. V. Štefanová se svou spolupracovnicí se usmívá, v tak pěkném prostředí není divu

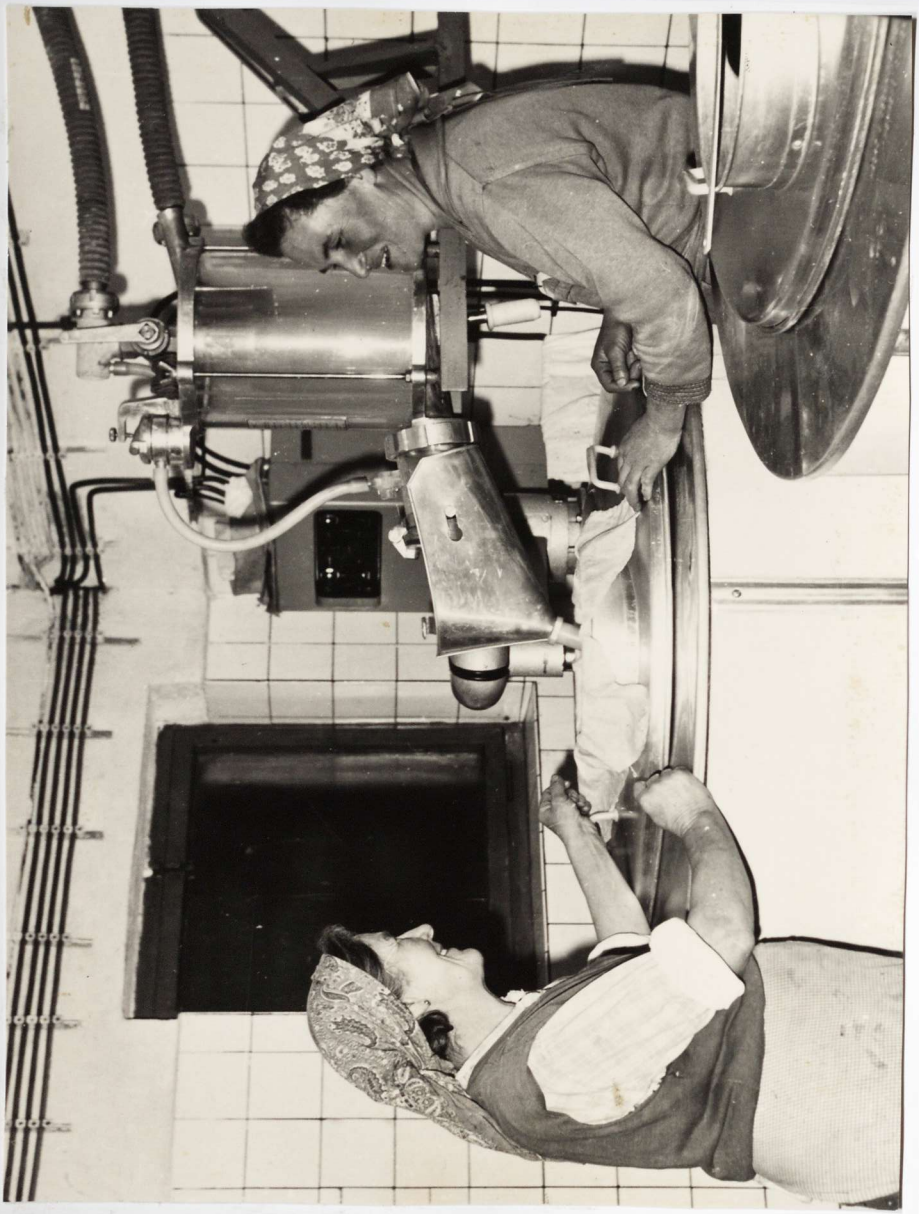

3. března 1962

Mistr Antonín Lhoták s manželkou a dcerou na oslavě v Oseku

3. března 1962

Projevem lásky k mistru A. Lhotákovi byly i četné dary

23. února 1962

Vrcholné dílo akad. Sochaře A. Lhotáka, Mikoláš Aleš

23. února 1962

M. Gorkij, dílo akad. sochaře Ant. Lhotáka

23. února 1962

Ještě jednou M. Gorkij, dílo Ant. Lhotáka

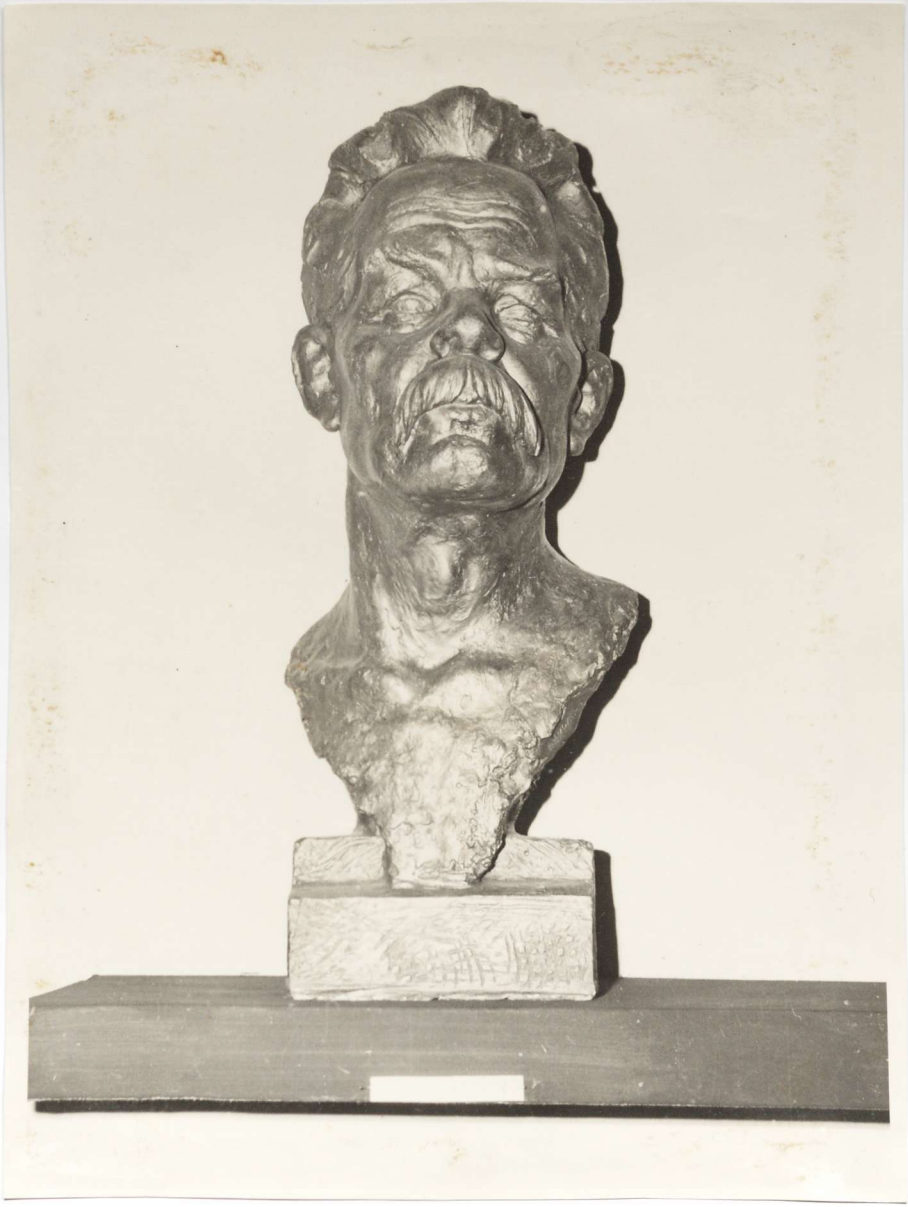

23. února 1962

Pohled na vchod do výstavní síně v Praze, kde se konala výstava Antonína Lhotáka
Sem byl organizován zájezd oseckých občanů.

3. března 1962 byla v Oseku uspořádána beseda s mistrem Ant. Lhotákem.
Správce OB K Král při blahopřání.

23. února 1962

Zahájení výstavy oseckého rodáka Antonína Lhotáka k jeho 65. narozeninám v Praze.

1962

Polytechnická výchova mládeže. Práce na školní zahradě je pro děti prací radostnou.

Mechanizátor Václav Houska

Ale ani smích při namáhavé práci nesmí chybět

Žně 1961

Předseda JZD J. Matějovský na nádvoří

Žně 1961

Nadešel čas výmlatu.

Skupina J. Kšíra při svážení

1961

Novostavba porodnice prasnic.

Družstevní plemeník vyhlíží na okolní svět

1961

Slavnostní zahájení školního roku začíná

A nyní opět do práce v novém školním roce.

1. září 1961

Školní budova čeká opět na školáky

Děti i s rodiči na slavnostním zahájení školního roku.

1961

Ráj dětí v letních měsících – náhon do Žákova rybníka

1961

A ještě podpis na památku

Zdeněk Hasman v rozhovoru s předsedou MNV s. Václavem Šlajchrtem

1. září 1961

Beseda TJ Slavoj Osek s rodákem, reprezentantem ČSSR na ZM Zdeňkem Hasmanem

Zdeněk Hasman v kruhu mladých přátel sportu

Předseda TJ Slavoj Osek Václav Plecitý vítá Zdeňka Hasmana

Ještě dlouho po besedě se nechce domů

Zdeněk Hasman za předsednickým stolem

1. máj 1961

Dorostenci TJ Slavoj Osek v průvodu

Děti MŠ na autě patronátního závodu JZD

Alegorický vůz JZD Osek

1. máj 1961

Členky ČSČK v májovém průvodu

Žáci Osecké školy po průchodu kolem tribuny

Muži a ženy v prvomájovém průvodu

1. máj 1961

Čelo průvodu se blíží ke Komárovu

Míchačka je vydatným pomocníkem i pro mladé pracovníky

Velitel jednoty Fr. Šrédl se svými mladými pomocníky

Nejen prací je člověk živ na brigádě

Přestavba hasičské zbrojnice – 1961

Přestavba hasičské zbrojnice – 1961

Mladým byl rádcem i pomocníkem domovník s. František Vokurka

Prostor kolem hasičské zbrojnice ožil stavebním ruchem

Tak to vypadalo při betonování základů přístavby zbrojnice

Václav Šmíd kontroloval stříkačku před uložením do nouzové garáže

Rodinný domek Miroslav Pátka před demolicí

Autobusová čekárna, kterou si vybudovali obyvatelé Vystrkova brigádně jako dar k 1. máji 1961

1961

Novostavby rodinných domů V. Plecitého, J. Sutra a V. Ehla

Novostavby domů J. Sutra, M. Pátka a V. Plecitého od jihu

1961

Novostavby rodinných domů J. Sutra a V Ehla

Novostavba M. Pátka a V. Plecitého od severu

1. máj 1959

Připraveni jsou i žáci školy a pionýrky s májkou

Čelo průvodu na seřadišti

OSEK
ZDRAVIME ŽIVOT

OSEK

1. máj 1959

Slavnostní defilé v Komárově

Průvod uzavírali žáci mateřské školy, nikoli pěšky

Ukázněný byl i pochod dospělých před tribunou

1959

M. Humlová č. 130 a B. Štochlová č. 167 při ručním dodojování

Stroje usnadňují chovatelům práci

1959

Celkový pohled na staveniště družstevní salaše pro mladý dobytek

1959

Dům čp. 52 Viléma Hrabáka při nové silnici Osek-Komárov určený k demolici

1958

Celkový pohled na nový kravín JZD Osek

1958

Cvičení místní jednoty ČSPO

Nástup žaček k požárnímu útoku

Hlášení po úspěšném útoku na cíl

Začky ČSPO při útoku na cíl

Požární útok žáků, svinování hadic

Žáky: Nástup k pož. útoku

Vel.: Zugarová
Abrahamová
Kocourková
Votruchová
Pleitová
Zemanová
Dlouhá

Pleitá
~~Kačánová~~

Žáci. Hlášení po ukončení
požár. útoku.

Vel. Nohe
Šmíd
Bernišek
Dedlík
Trnka

Baumgartner
Prell
Smut
Plechtý

1954

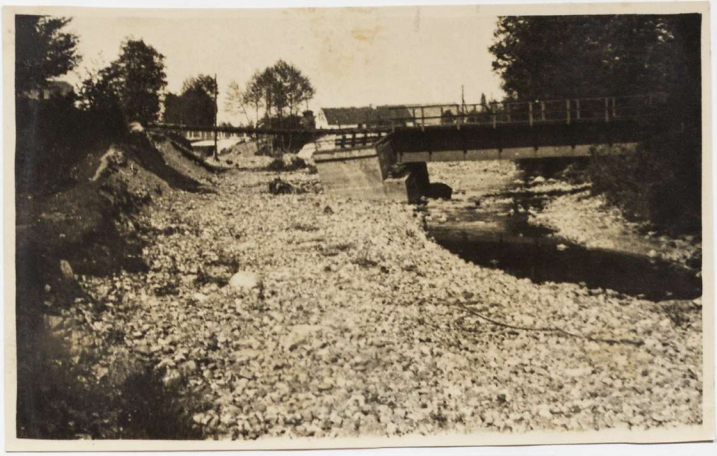

Povodeň roku 1954 a její následky

Pohled na vlečku do bývalého závodu Neptun, nyní Buzuluk

1953

Správce OB s. Karel Král 10. května 1953 na své zahradě

Vítězná Sovětská armáda v naší obci

Vítězná Sovětská armáda v naší obci

Vítězná Sovětská armáda v naší obci
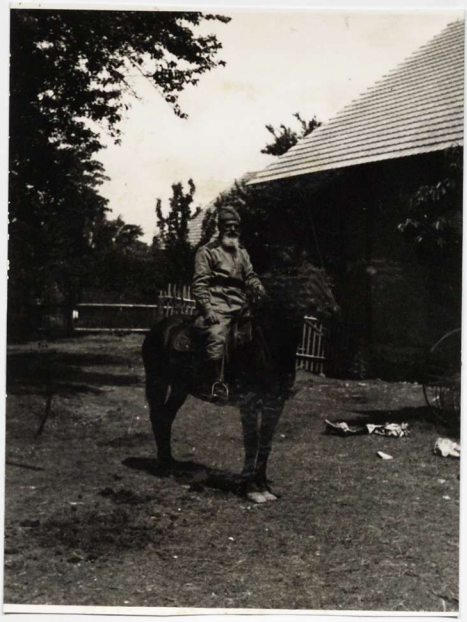
Vítězná Sovětská armáda v naší obci